

Grannsamverkan

BROMMA NÄRPOLIS Nyhetsbrev oktober 2008

Här kommer månadsbrevet från Bromma Närpolis rörande grannsamverkan i Bromma.

Nyhetsbrevet skickas endast ut via mail till samtliga HUVUDKONTAKTMÄN med mailadress i adresslistan för grannsamverkan i Bromma.

Statistik

Sammanfattning statistik 2007:

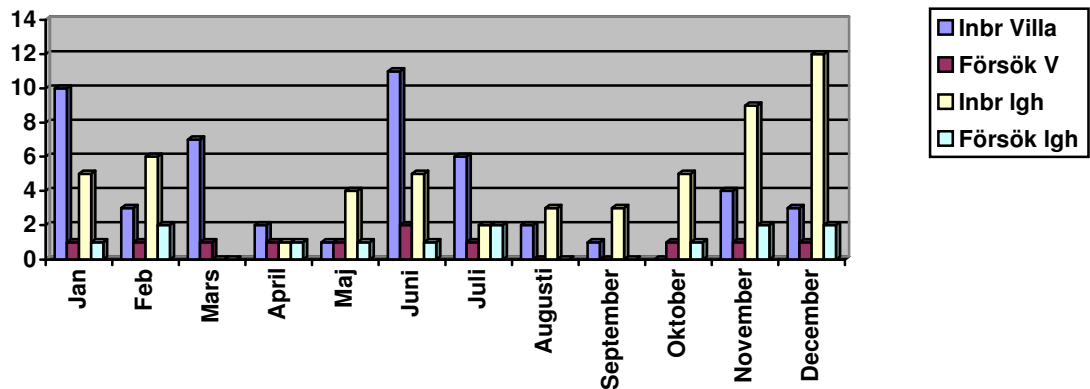

Statistik 2008:

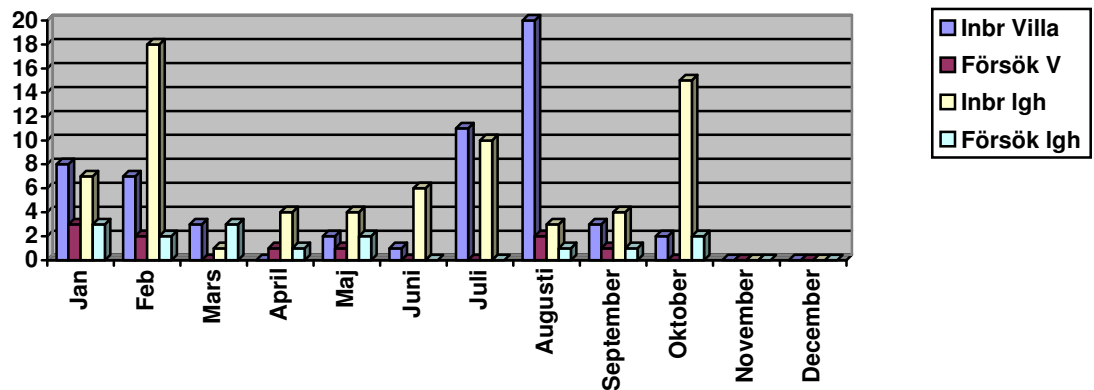

Under oktober 2008 har Bromma drabbats av 19 st bostadsbrott.

Inbrott i villa	1 st
Försök till inbrott i villa	0 st
Inbrott i lägenhet	15 st
Försök till inbrott i lägenhet	2 st

TOTAL 2007

50 st
11 st
55 st
14 st

Drabbade Områden.

Av bostadsbrott i Bromma är fördelningen enligt följande:

Beckomberga 2 st	Blackeberg 6 st	Äppelviken 2 st
Traneberg 1 st	Abrahamsberg 5 st	
Nockeby 2 st	Mariehäll 1 st	

Fördelningen av bostadsbrott i Västerort under oktober är:

Bromma	19 st
Kista	6 st
Södra Järva	18 st
Hässelby-Vällingby	9 st

Solna	8 st
Sundbyberg	10 st
Ekerö	1 st

Info om brottsförebyggande åtgärder

Nu är det dags att förebygga inför julsemestern. Ni som vet att ni kommer åka bort och fira jul med familj på annan ort, kontakta era grannar i god tid. Om grannen har flera bilar, be honom eller henne att parkera en av bilarna på er tomt. Ställ timers som tändar och släcker i bostaden under olika tidpunkter. Be även grannen att slänga sopor i er soptunna om det rör sig om en längre semester, samt ta in post! Ni som bor i villa tänk över om ni bör skaffa galler över era källarfönster. Det kan bli en enkel väg in utan galler! Vi önskar således att ni ser över ert skalskydd. Ta också bort alla stegar eller dylikt som kan nyttjas för att ta sig in på övervåningar eller via balkonger.

En påminnelse! Lås dörren efter er när ni kommer hem. Ha inga olåsta dörrar även om ni är hemma. Häng inte upp bilnycklarna i hallen eller dylikt. Jag vill ännu en gång påminna om detta med anledning av att under oktober månad har det förekommit nya bostadsbrott där gärningsmannen gått in i fastighet som ej varit låst och vid samma tillfälle tillgripit bilnycklar.

Kom gärna in på Bromma Närpolis och låna märkutrustning. Märkning gör det svårare för tjuven att avyttra stulet gods och lättare för polisen att identifiera gods som vi beslagtagit.

Aktuell information och tips

Under senare tid har det framkommit problem med låset ASSA 2000 EVO hakregel. Ni som äger ett ASSA 2000 EVO hakregel. Kontakta ASSA för att erhålla ett låsbläck som säkerställer funktionen. Gå in på ASSAs hemsida www.assa.se och gör din beställning. Låsbläcket är kostnadsfritt.

Vi har en person som är frigiven som vi misstänker är aktiv i inbrottssammanhang i Bromma. Det har varit många lägenhetsinbrott i oktober månad. Med anledning av detta har Närpolisen Bromma ökat patrulleringen samt inlett civil spaning. Håll ögonen öppna efter misstänkta bilar, ta registreringsnummer och tipsa oss! Mest intressant för oss är äldre bilar -89, -90 års modeller. Saab, Mercedes, Fiat och Skoda.

Övrigt

Stående under övrigt är de viktigaste punkterna i grannsamverkan.

1. Föra inventarieförteckning

Om olyckan är framme så underlättas all kontakt med polis och försäkringsbolag om en sådan finns.

Tänk på att kontrollera och föra in eventuella serienummer eller IMEI-koder i förteckningen så ökar chansen avsevärt att man kan hitta och eventuellt gripa tjuvar som handlar med stöldgods.

2. Genomföra märkning av stölbegärlig egendom

Gravyr eller etsning av gods innebär en ökad risk för en tjuv att tillgripa samt att försäljnings- priset minskar avsevärt vilket i många fall kan få gärningsmannen att lämna kvar märkta föremål.

3. Meddela grannar om ni är bortrest mer än några dagar

Prata med varandra !!!

4. Förvara värdehandlingar/värdesaker på ett betryggande sätt

ALDRIG I SOVRUMMET.

Vid flertalet av bostadsbrotten är det sovrummet som sökts igenom grundligt eftersom alla tjuvar vet att garderober och sängbord innehåller det guld och pengar man är ute efter. Extrannycklar till bilen är något som vi kan se ett ökat intresse för att tillgripa och eftersom dessa nycklar oftast hänger på hatthyllan eller ligger i översta byrålådan i hallen så är inte heller dessa någon svårighet att hitta.

5. Var allmänt vaksam

"Utnyttja" nyfikna grannar.

En nyfiken granne kan vara ovärderligt i ett bostadsområde eftersom gärningsmännen direkt flyr om de känner sig iakttagna.

Webbtips

Genom medverkan i Grannsamverkan får du information om brottsituationen men också en bättre kunskap om brott och vad du kan göra för att minska risken att drabbas.

Du kan redan nu gå in på webben www.samverkanmotbrott.nu där du finner mycket matnyttigt om samverkan, förebyggande tips och statistik från ditt område.

Även BRÅ, brottsförebygganderådet har en bra hemsida med intressant information, www.bra.se

Om ni känner för att starta upp någon form av hemsida för er område så kan ett besök på Norra Ängbys hemsida kanske hjälpa er, kolla grannsams.se

Telefonnummer till polisen:

112 Akut behov av polis.

114 14 Alla, icke akuta, ärenden. Rikstäckande.

08-401 33 17 Grannsamverkan i Bromma.

Önskas kopiering av nyhetsbrevet är det bara att gå till expeditionen på Brommaplan så hjälper personalen er på plats. Ni behöver således inte ringa och göra beställningar över telefon.

Med vänliga hälsningar

Pa Eric Weibring / Bromma Närpolis.