

# Grannsamverkan

## BROMMA NÄRPOLIS Nyhetsbrev november 2009

Här kommer månadsbrevet från Bromma Närpolis rörande grannsamverkan i Bromma.

Nyhetsbrevet skickas endast ut via mail till samtliga HUVUDKONTAKTMÄN med mailadress i adresslistan för grannsamverkan i Bromma.

### Statistik

#### Sammanfattning statistik 2008:

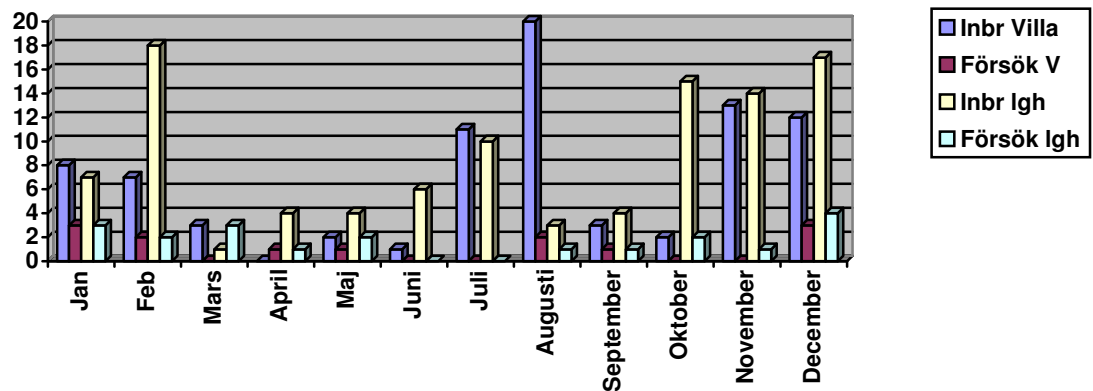

### Statistik 2009

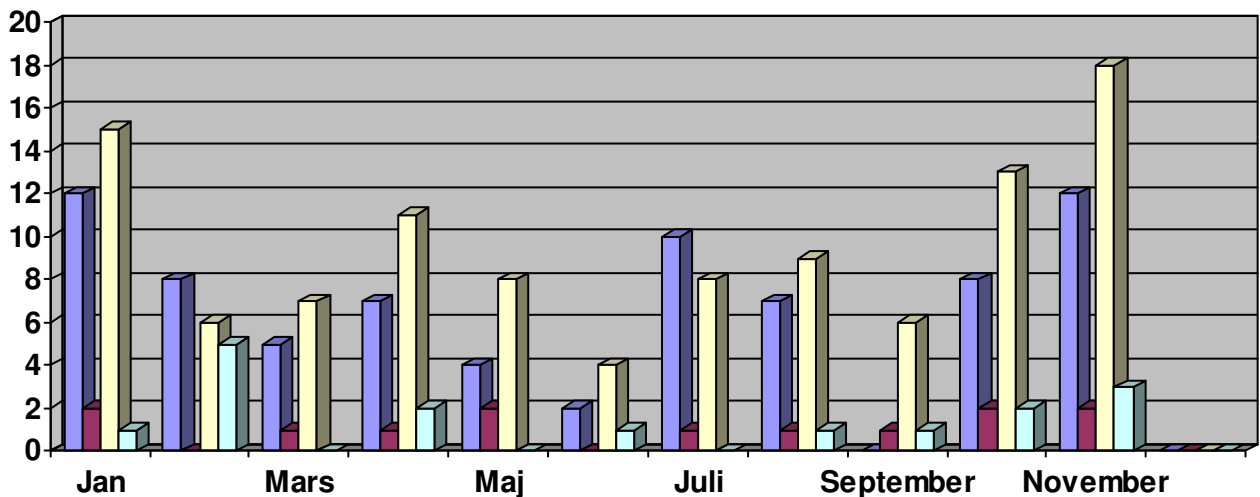

Under november 2009 har Bromma drabbats av 35st bostadsbrott.

|                                |      |
|--------------------------------|------|
| Inbrott i villa                | 12st |
| Försök till inbrott i villa    | 2st  |
| Inbrott i lägenhet             | 18st |
| Försök till inbrott i lägenhet | 3st  |

#### TOTAL 2008

**83 st**  
**13 st**  
**103 st**  
**20 st**

## November 2009

Fördelningen av bostadsbrott i **Västerort** under november:

|                    |      |
|--------------------|------|
| Bromma             | 35st |
| Kista              | 20st |
| Södra Järva        | 45st |
| Hässelby-Vällingby | 22st |
| Solna              | 14st |
| Sundbyberg         | 14st |
| Ekerö              | 6st  |

### Aktuell information

Det har varit en mörk månad i november. När det gäller bostadsbrotten har de nästan nått toppnoteringar. Hela Bromma har blivit drabbat, men vi kan se koncentrerings inom vissa delar. Öster ut är det framför Traneberg, stora Mossen, Äppelviken och ner mot Smedslätten som blivit drabbade. Väster ut är det Blackeberg, Södra Ängby och upp mot Eneby där brotten skett. Nu är det viktigt att verkligen engagera sig och hålla ögonen öppna. Ta signalement på bilar och personer som inte hör hemma i området. Bromma Närpolis fortsätter att patrullera de belastade områdena.

### Brottsförebyggande åtgärder

Nu är det viktigt att se till att era hem ser "levande" ut, att det ser ut som om någon är hemma. Ljus och ljud är viktiga ingredienser. Nyttja timers när det gäller lampor, men koppla även in timers på radion. Jag skulle rekommendera att ni kontaktmän träffas och diskuterar hur er omgivning ser ut. Titta geografiskt på er omgivning. Kan ni genom att påverka er miljö förebygga brottslighet? Finns det större buskage i området som kan nyttjas av gärningsmän. Hur ser belysningen ut i ert område? Kartlägg vilka platser som är undanskymda och ej belysta och fundera på vilka åtgärder som är aktuella.

Kan man parkera ett fordon någonstans så att det inte syns? Finns det vägar eller skogspartier som är "bortglömda" och som kan fungera som skydd/parkering för gärningsmän då de begår inbrott. Det kanske finns möjligheter att be kommunen röja undan sly och dylikt för att förebygga att dessa platser inte nyttjas av potentiella gärningsmän.

Det är också viktigt att studera vilka fastigheter som ligger mest utsatt. Ett utsatt läge kan vara att fastigheten gränsar mot ett grönområde. För en gärningsman är det lättare att arbeta ostört på en fastighet av detta slaget. Det är lättare att gömma sig, göra inbrott eller att lämna fastigheten med stöldgods obemärkt. På denna typ av fastighet är det bra att ha rörelsestyrd belysning i riktning mot grönområdet. Belysningen påkallar uppmärksamhet, att någon har gått in på tomten. Dessutom ges en möjlighet att ta signalement på eventuella gärningsmän. Troligtvis är också belysningen avskräckande då den tänds om gärningsmannen förväntar sig, gjort ett medvetet val, att ta sig in på fastigheten i skydd av både grönska och mörker.

Även denna månad har gärningsmän nyttjat stegar för att göra inbrott. Jag vill än en gång påminna om att låsa fast era stegar och göra det svårare för tjuven att ta sig in. Se över tomten och fundera på om det finns saker som kan underlätta för tjuven när han försöker göra inbrott. Rensa på tomten och gör det svårare för tjuven!

## November 2009

### Övrigt

Stående under övrigt är de viktigaste punkterna i grannsamverkan.

#### 1. Föra inventarieförteckning

*Om olyckan är framme så underlättas all kontakt med polis och försäkringsbolag om en sådan finns.*

*Tänk på att kontrollera och föra in eventuella serienummer eller IMEI-koder i förteckningen så ökar chansen avsevärt att man kan hitta och eventuellt gripa tjuvar som handlar med stöldgods.*

#### 2. Genomföra märkning av stölbegärlig egendom

*Gravyr eller etsning av gods innebär en ökad risk för en tjuv att tillgripa samt att försäljnings- priset minskar avsevärt vilket i många fall kan få gärningsmannen att lämna kvar märkta föremål.*

#### 3. Meddela grannar om ni är bortrest mer än några dagar

*Prata med varandra !!!*

#### 4. Förvara värdehandlingar/värdesaker på ett betryggande sätt

**ALDRIG I SOVRUMMET.**

*Vid flertalet av bostadsbrotten är det sovrummet som söks igenom grundligt eftersom alla tjuvar vet att garderober och sängbord innehåller det guld och pengar man är ute efter. Extrannycklar till bilen är något som vi kan se ett ökat intresse för att tillgripa och eftersom dessa nycklar oftast hänger på hatthyllan eller ligger i översta byrålådan i hallen så är inte heller dessa någon svårighet att hitta.*

#### 5. Var allmänt vaksam

*"Utnyttja" nyfikna grannar.*

*En nyfiken granne kan vara ovärderligt i ett bostadsområde eftersom gärningsmännen direkt flyr om de känner sig iakttagna.*

### Webbtips

Genom medverkan i Grannsamverkan får du information om brottsituationen men också en bättre kunskap om brott och vad du kan göra för att minska risken att drabbas.

Du kan redan nu gå in på webben [www.samverkanmotbrott.nu](http://www.samverkanmotbrott.nu) där du finner mycket matnyttigt om samverkan, förebyggande tips och statistik från ditt område.

Även BRÅ, brottsförebygganderådet har en bra hemsida med intressant information, [www.bra.se](http://www.bra.se)

Om ni känner för att starta upp någon form av hemsida för erat område så kan ett besök på Norra Ängbys hemsida kanske hjälpa er. Se närmare på [www.grannsams.se](http://www.grannsams.se)

#### Telefonnummer till polisen:

112 Akut behov av polis.

**114 14** Alla, icke akuta, ärenden. Rikstäckande.

08-401 33 17 Grannsamverkan i Bromma.

Önskas kopiering av nyhetsbrevet är det bara att gå till expeditionen på Brommaplan så hjälper personalen er på plats. Ni behöver således inte ringa och göra beställningar över telefon.

Ny mailadress. Bromma Näpos mailadress är stängd och ny mailadress är följande:

[irene.trantidis@polisen.se](mailto:irene.trantidis@polisen.se)

Med vänliga hälsningar Pa Eric Weibring / Bromma Närpolis.

Slut november.

# Grannsamverkan

## BROMMA NÄRPOLIS Nyhetsbrev oktober 2009

Här kommer månadsbrevet från Bromma Närpolis rörande grannsamverkan i Bromma.

Nyhetsbrevet skickas endast ut via mail till samtliga HUVUDKONTAKTMÄN med mailadress i adresslistan för grannsamverkan i Bromma.

### Statistik

#### Sammanfattning statistik 2008:

Denna del av nyhetsbrevet upprepas.

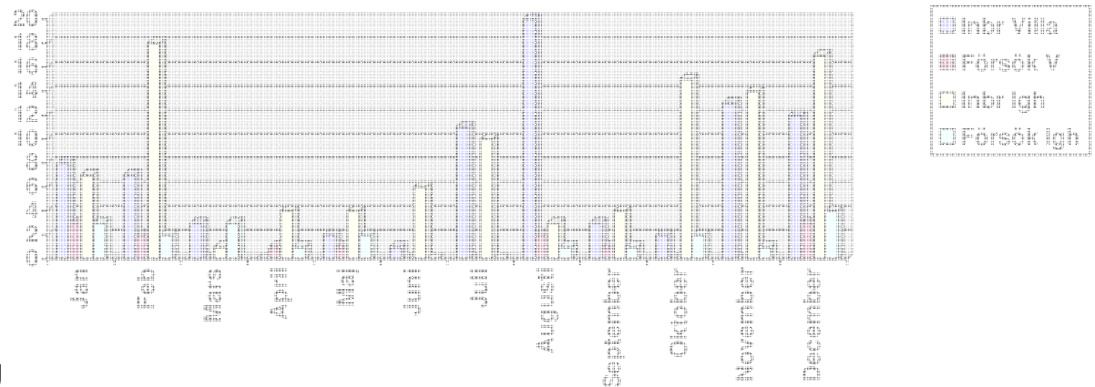

Se det första =  
Novemberbrevet  
för senaste  
sammanställning  
av aktuell statistik.

#### Statistik 2009

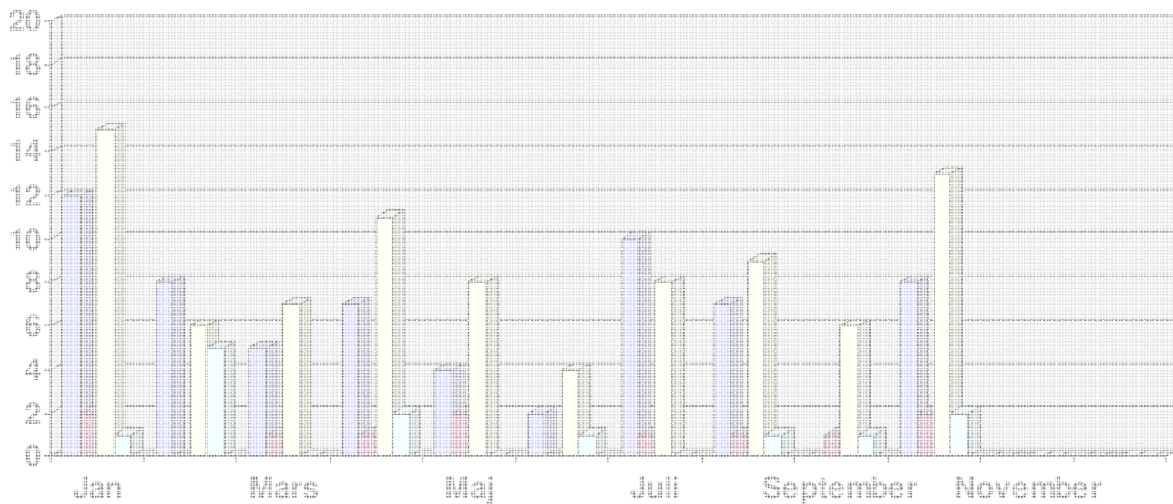

**Under oktober 2009 har Bromma drabbats av 25 st bostadsbrott.**

|                                |       |
|--------------------------------|-------|
| Inbrott i villa                | 8 st  |
| Försök till inbrott i villa    | 2 st  |
| Inbrott i lägenhet             | 13 st |
| Försök till inbrott i lägenhet | 2 st  |

#### **TOTAL 2008**

|               |
|---------------|
| <b>83 st</b>  |
| <b>13 st</b>  |
| <b>103 st</b> |
| <b>20 st</b>  |

## **Oktober 2009**

Fördelningen av bostadsbrott i **Västerort** under oktober:

|                    |      |
|--------------------|------|
| Bromma             | 25st |
| Kista              | 23st |
| Södra Järva        | 30st |
| Hässelby-Vällingby | 31st |
| Solna              | 22st |
| Sundbyberg         | 15st |
| Ekerö              | 0st  |

### **Aktuell information**

En för oss känd person som figurerat i inbrottssammanhang avvek från permission för några veckor sedan. Vi på Bromma Närpolis har jobbat intensivt med att besöka de platser som mannen tidigare frekvent uppehållit sig på. Mannen greps sedermera längre ner i landet och kommer nu att förpassas till närmaste anstalt.

Bostadsbrotten steg under oktober månad. Positivt var dock att det skedde ytterligare två gripanden i dagarna, vilket vi hoppas påverkar statistiken.

Grannstödsuppföljning har genomförts. Vi har gått igenom hur utfallet blivit hittills. Uppslutningen har blivit bra och engagemanget är stort. Det samlades många positiva krafter med god reflektion och många utvecklande idéer.

### **Brottsförebyggande åtgärder**

Jag ser rätt ofta villor med ytterbelysningen på dagtid när jag patrullerar. När ljuset står på dagtid sänder det signaler om att ingen är hemma och att det var mörkt när ni lämnade villan. Stäng gärna av ytterbelysningen när ni lämnar hemmet eller koppla in en timer som styr ytterbelysningen. På så sätt kan ni ha belysning under de tiden ni önskar, och samtidigt står inte lamporna och brinner i onödan. Glöm inte timern som släcker och tänder inomhus! Det ger en känsla av att någon är hemma, och kopplar ni även in radion får ni ännu större effekt.

Snart är det dags för julklappsinköpen. Jag tänkte påminna er om ett par aspekter att ta hänsyn till när ni storhandlar. Förra julen var det ingen ovanlig syn att se bilar fullastade med presenter från golv till tak. Självklart är det lättare att inhandla presenter på stormarknader, men tänk på att risken för inbrott i bilen ökar vid dessa tillfällen. Ett enkelt sätt att hindra detta är att använda insynsskyddet som ofta finns i kombibilar. Insynsskyddet täcker bagageutrymmet väl. De bilar som ej har insynsskydd gäller det att packa bilen lite smart, ha hatthyllan på och minska insynen så gott det går.

Tänk också på att under jultider kommer även ficktjuvarna. Stäng alla fickor och var observanta hur ni bär handväskan. Var framförallt observanta i miljöer där det är mycket folk och trångt. Det är svårt att inse att man blivit bestulen efter att en person råkat gå in i en, vilket inte är helt ovanligt på tunnelbanan eller på stormarknader med mycket folk som trängs. Iakttag större försiktighet vid dessa tillfällen så blir julen inte en dyrare historia än den redan är.

Planerar ni en solsemester under julen tycker jag att ni skall i god tid kontakta era grannar och be dem vara behjälpliga med att tömma postlådan. Kanske kan grannen parkera sin bil, om de har flera, på er uppfart. Se också över ert skalskydd och komplettera det som saknas.

## Oktober 2009

### Övrigt

Stående under övrigt är de viktigaste punkterna i grannsamverkan.

#### 1. Föra inventarieförteckning

*Om olyckan är framme så underlättas all kontakt med polis och försäkringsbolag om en sådan finns.*

*Tänk på att kontrollera och föra in eventuella serienummer eller IMEI-koder i förteckningen så ökar chansen avsevärt att man kan hitta och eventuellt gripa tjuvar som handlar med stöldgods.*

#### 2. Genomföra märkning av stölbegärlig egendom

*Gravyr eller etsning av gods innebär en ökad risk för en tjuv att tillgripa samt att försäljnings- priset minskar avsevärt vilket i många fall kan få gärningsmannen att lämna kvar märkta föremål.*

#### 3. Meddela grannar om ni är bortrest mer än några dagar

*Prata med varandra !!!*

#### 4. Förvara värdehandlingar/värdesaker på ett betryggande sätt

**ALDRIG I SOVRUMMET.**

*Vid flertalet av bostadsbrotten är det sovrummet som sökts igenom grundligt eftersom alla tjuvar vet att garderober och sängbord innehåller det guld och pengar man är ute efter. Extrannycklar till bilen är något som vi kan se ett ökat intresse för att tillgripa och eftersom dessa nycklar oftast hänger på hatthyllan eller ligger i översta byrålådan i hallen så är inte heller dessa någon svårighet att hitta.*

#### 5. Var allmänt vaksam

*"Utnyttja" nyfikna grannar.*

*En nyfiken granne kan vara ovärderligt i ett bostadsområde eftersom gärningsmännen direkt flyr om de känner sig iakttagna.*

### Webbtips

Genom medverkan i Grannsamverkan får du information om brottsituationen men också en bättre kunskap om brott och vad du kan göra för att minska risken att drabbas.

Du kan redan nu gå in på webben [www.samverkanmotbrott.nu](http://www.samverkanmotbrott.nu) där du finner mycket matnyttigt om samverkan, förebyggande tips och statistik från ditt område.

Även BRÅ, brottsförebygganderådet har en bra hemsida med intressant information, [www.bra.se](http://www.bra.se)

Om ni känner för att starta upp någon form av hemsida för erat område så kan ett besök på Norra Ängbys hemsida kanske hjälpa er. Se närmare på [www.grannsams.se](http://www.grannsams.se)

#### Telefonnummer till polisen:

112 Akut behov av polis.

**114 14** Alla, icke akuta, ärenden. Rikstäckande.

08-401 33 17 Grannsamverkan i Bromma.

Önskas kopiering av nyhetsbrevet är det bara att gå till expeditionen på Brommaplan så hjälper personalen er på plats. Ni behöver således inte ringa och göra beställningar över telefon.

Ny mailadress. Bromma Näpos mailadress är stängd och ny mailadress är följande:

[irene.trantidis@polisen.se](mailto:irene.trantidis@polisen.se)

Med vänliga hälsningar Pa Eric Weibring / Bromma Närpolis.

**Slut oktober**

# Grannsamverkan

## BROMMA NÄRPOLIS Nyhetsbrev september 2009

Här kommer månadsbrevet från Bromma Närpolis rörande grannsamverkan i Bromma.

Nyhetsbrevet skickas endast ut via mail till samtliga HUVUDKONTAKTMÄN med mailadress i adresslistan för grannsamverkan i Bromma.

### Statistik Sammanfattning statistik 2008:

Denna del av nyhetsbrevet upprepas.

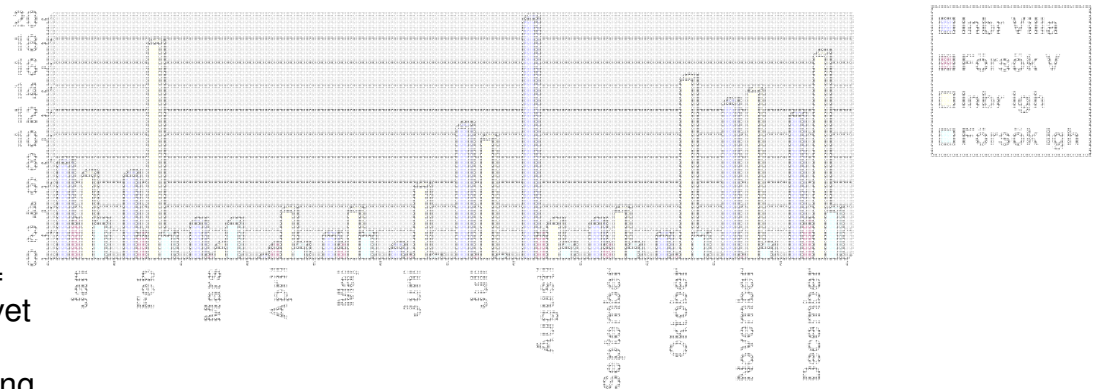

Se det första =  
Novemberbrevet  
för senaste  
sammanställning  
av aktuell statistik.

### Statistik 2009

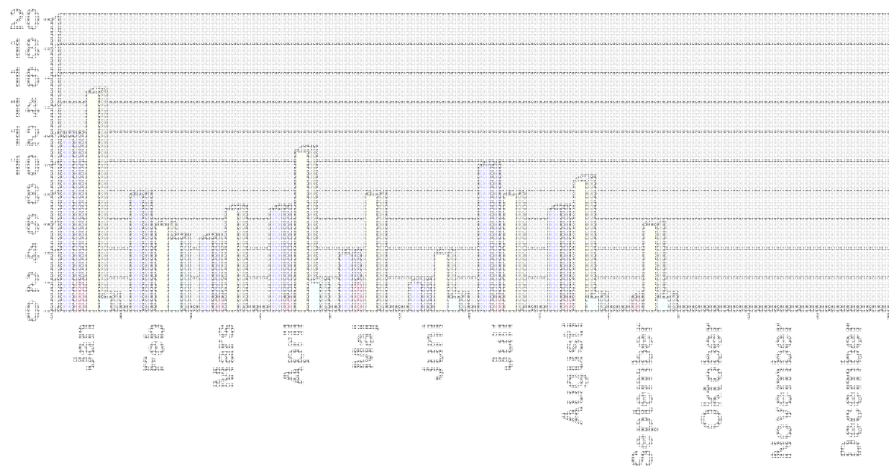

**Under september 2009 har Bromma drabbats av 8 st bostadsbrott.**

|                                |      |
|--------------------------------|------|
| Inbrott i villa                | 0 st |
| Försök till inbrott i villa    | 1 st |
| Inbrott i lägenhet             | 6 st |
| Försök till inbrott i lägenhet | 1 st |

### **TOTAL 2008**

|               |
|---------------|
| <b>83 st</b>  |
| <b>13 st</b>  |
| <b>103 st</b> |
| <b>20 st</b>  |

## September 2009

Fördelningen av bostadsbrott i Västerort under september:

|                    |       |
|--------------------|-------|
| Bromma             | 8 st  |
| Kista              | 20 st |
| Södra Järva        | 13 st |
| Hässelby-Vällingby | 16 st |
| Solna              | 17 st |
| Sundbyberg         | 8 st  |
| Ekerö              | 0 st  |

### Aktuell information

Bostadsbrotten i Bromma har gått ner under september månad. Överlag i Västerort ligger Bromma bättre till än på länge. Vi ser med tillförsikt på utvecklingen framöver och hoppas att trenden kommer hålla i sig.

Grannstöd har startat och rulla på med stort engagemang från frivilliga. Vi på polisen Bromma är tacksamma för insatsen som grannstödet bidrar med och vi tror att grannstödet kommer ge en hjälpande hand till allmänheten i många lägen. Närpolisen Bromma har för avsikt i detta fall att utveckla det brottsförebyggande arbetet, finna nya verktyg, vara innovativa och på så sätt skapa ett tryggare Bromma.

### Brottsförebyggande åtgärder

Ni som har båt i Bromma vet att det är snart dags för upptagning. Jag tänkte kort bistå med lite brottsförebyggande åtgärder med tanke på att vi har ett flertal småbåtshamnar inom Bromma.

- Nattvakter. Vid efterforskning har det visat sig att rondering nattetid påverkar båtstölderna och tillgreppen.
- Hamnkaptener har även bett mig påminna båtägarna att se över sina båtar oftare under vinterförvaringen. Om båten blir stulen eller om det sker ett tillgrepp kan polisen lättare få fram exakt tidpunkt för brottet om det skett täta besök av båtägaren. Detta gör också att vi inom polisen lättare kan se om det finns ett samband mellan stölderna i ett visst område.

Om ni har ett garage som är sammanbyggt med bostadshuset finns det vissa brottsförebyggande åtgärder att vidta. Det finns ofta en dörr från boningshuset ut i garaget. Dörren från bostadshuset bör vara en säkerhetsdörr. Tar tjuven sig in i garaget kan han jobba ostört med stängd garagedörr. En säkerhetsdörr ökar skyddet in mot det befintliga huset.

Ett annat alternativ är att larma garaget. Oftast räcker det med ett rörelsedeckare i garaget, vilket täcker hela garaget. Det är inte någon större merkostnad om man installerar ett befintligt larm i bostadshuset.

Var noga med skalskyddet när ni införskaffar garageport. Jämför låsanordningar och funktioner noga och be säljaren att redogöra för hur hållfast garageporten är. En rejäl garageport, larmat garage samt säkerhetsdörr in mot boningshuset stänger ute tjuven som annars skulle haft en enkel väg in.

För er som bor i lägenhet vill jag påminna om säkerhetskedjan som kan monteras vid sidan och i dörren. Säkerhetskedjan gör att det går att öppna entrédörren, men att besökare inte kan komma in. Detta är en säkerhetsåtgärd som framför allt är uppskattad av äldre medborgare. En billig och enkel åtgärd som kan hindra förövare som försöker lura sig in till äldre.

Stående under övrigt är de viktigaste punkterna i grannsamverkan.

**1. Föra inventarieförteckning**

*Om olyckan är framme så underlättas all kontakt med polis och försäkringsbolag om en sådan finns.*

*Tänk på att kontrollera och föra in eventuella serienummer eller IMEI-koder i förteckningen så ökar chansen avsevärt att man kan hitta och eventuellt gripa tjuvar som handlar med stöldgoods.*

**2. Genomföra märkning av stölbegärlig egendom**

*Gravyr eller etsning av gods innebär en ökad risk för en tjuv att tillgripa samt att försäljnings- priset minskar avsevärt vilket i många fall kan få gärningsmannen att lämna kvar märkta föremål.*

**3. Meddela grannar om ni är bortrest mer än några dagar**

*Prata med varandra !!!*

**4. Förvara värdehandlingar/värdesaker på ett betryggande sätt**

***ALDRIG I SOVRUMMET.***

*Vid flertalet av bostadsbrotten är det sovrummet som söks igenom grundligt eftersom alla tjuvar vet att garderober och sängbord innehåller det guld och pengar man är ute efter. Extranycklar till bilen är något som vi kan se ett ökat intresse för att tillgripa och eftersom dessa nycklar oftast hänger på hatthyllan eller ligger i översta byrålådan i hallen så är inte heller dessa någon svårighet att hitta.*

**5. Var allmänt vaksam**

*"Utnyttja" nyfikna grannar.*

*En nyfiken granne kan vara ovärderligt i ett bostadsområde eftersom gärningsmännen direkt flyr om de känner sig iakttagna.*

**Webbtips**

Genom medverkan i Grannsamverkan får du information om brottsituationen men också en bättre kunskap om brott och vad du kan göra för att minska risken att drabbas.

Du kan redan nu gå in på webben [www.samverkanmotbrott.nu](http://www.samverkanmotbrott.nu) där du finner mycket matnyttigt om samverkan, förebyggande tips och statistik från ditt område.

Även BRÅ, brottsförebygganderådet har en bra hemsida med intressant information, [www.bra.se](http://www.bra.se)

Om ni känner för att starta upp någon form av hemsida för erat område så kan ett besök på Norra Ängbys hemsida kanske hjälpa er. Se närmare på [www.grannsams.se](http://www.grannsams.se)

**Telefonnummer till polisen:**

112 Akut behov av polis.

**114 14** Alla, icke akuta, ärenden. Rikstäckande.

08-401 33 17 Grannsamverkan i Bromma.

Önskas kopiering av nyhetsbrevet är det bara att gå till expeditionen på Brommaplan så hjälper personalen er på plats. Ni behöver således inte ringa och göra beställningar över telefon.

Ny mailadress. Bromma Näpos mailadress är stängd och ny mailadress är följande:

[irene.trantidis@polisen.se](mailto:irene.trantidis@polisen.se)

Med vänliga hälsningar Pa Eric Weibring / Bromma Närpolis.

**Slut september**

# Grannsamverkan

## BROMMA NÄRPOLIS Nyhetsbrev juni-augusti 2009

Här kommer månadsbrevet från Bromma Närpolis rörande grannsamverkan i Bromma.

Nyhetsbrevet skickas endast ut via mail till samtliga HUVUDKONTAKTMÄN med mailadress i adresslistan för grannsamverkan i Bromma.

### Statistik

#### Sammanfattning statistik 2008:

Denna del av nyhetsbrevet upprepas.

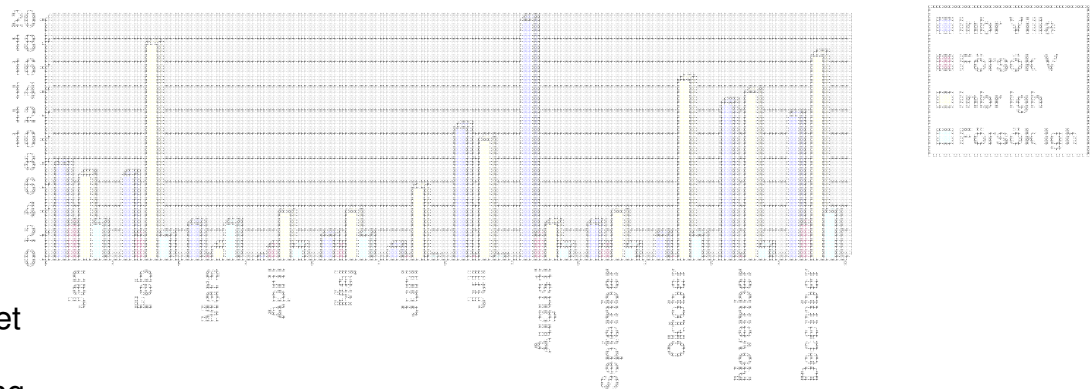

Se det första =  
Novemberbrevet  
för senaste  
sammanställning  
av aktuell statistik.

### Statistik 2009

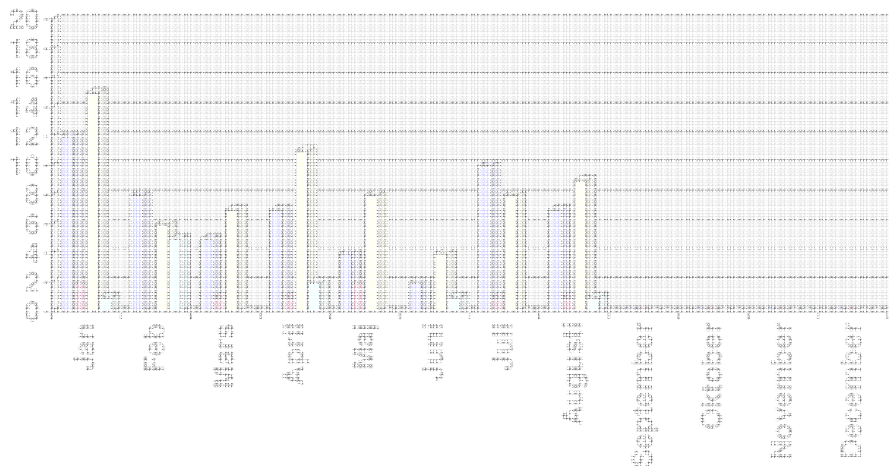

**Under juni-augusti 2009 har Bromma drabbats av 44 st bostadsbrott.**

|                                |       |
|--------------------------------|-------|
| Inbrott i villa                | 19 st |
| Försök till inbrott i villa    | 2 st  |
| Inbrott i lägenhet             | 21 st |
| Försök till inbrott i lägenhet | 2 st  |

### **TOTAL 2008**

|               |
|---------------|
| <b>83 st</b>  |
| <b>13 st</b>  |
| <b>103 st</b> |
| <b>20 st</b>  |

## Juni-augusti 2009

Fördelningen av bostadsbrott i **Västerort** under juni-augusti:

|                    |       |
|--------------------|-------|
| Bromma             | 44 st |
| Kista              | 53 st |
| Södra Järva        | 52 st |
| Hässelby-Vällingby | 52 st |
| Solna              | 40 st |
| Sundbyberg         | 22 st |
| Ekerö              | 5 st  |

### Aktuell information

Bostadsbrotten i Bromma har gått ner lite under sommarhalvåret, vilket är positivt. Inbrotten i villa under augusti skiljer sig markant från förra året, men det är inbrott i lägenhet som sedan vanligen dominerar. Vi inom polisen fortsätter som vanligt med att patrullera området. Grannstöd som håller på att startas upp kommer även komplettera vårt arbete genom civila insatser. Dessa insatser kommer bestå i stöd för de som drabbats av inbrott, om stöd önskas. Grannstödet kommer även rapportera trafik hinder, samtala och informera boende om brottsprevention och öka synligheten i våra kvarter. Grannstödet kommer således observera och rapportera, men inte ingripa. Vi på polisen hoppas att detta kommer bli ännu ett sätt att påverka brottsstatistiken i positiv riktning och öka tryggheten för de boende i Bromma.

### Brottsförebyggande åtgärder

Sommaren lider mot sitt slut och det är dags för nya friska tag inom grannsamverkan. En tanke som slagit mig är vikten av att engagera hela familjen i det brottsförebyggande arbetet. Det jag syftar på är att det är viktigt att sprida brottsförebyggande information till era barn och ungdomar. Konsekvensen av öppna fönster, olåsta cyklar, stegar liggandes på tomten eller lämna attraktiva, stölbegärliga föremål synliga. Det blir lätt för tjuven att se att det finns möjligheter om detta inte förebyggs. Det är bättre att visa tydligt, att det syns utifrån, att ni har ett brottspreventivt tänk och att tjuven kommer få jobba för att komma åt ert hem.

Det krävs inte mycket för att försvåra för tjuven. Detta innebär inte några kännbara inskränkningar i era vardagsliv. Det handlar exempelvis om att ta för vana att låsa dörren efter sig när man kommer hem. Detta förhindrar de tjuvar som har tillvägagångssättet att sitta och smyga på hemkommande. Tjuven öppnar snabbt ytterdörren och ta det som är innanför dörren, exempelvis bilnycklar, laptops eller portföljer. Låst dörr förhindrar detta!

Rensa i era carportar inför hösten. Ibland kan man glömma både det ena och andra i carporten. Verktyg, däck, svetsaggregat och startkablar, jag har sett det mesta när jag patrullerat. Detta är saker som "kan vara bra att ha". Problemet är att även tjuven anser att det är saker som kan vara bra att ha. Genom att rensa undan sänder ni signaler om att det inte finns stölbegärliga objekt som är lätta att komma över.

Snart kommer tyvärr höstmörkret. Det är således dags att se över kvällsbelysning, utomhusbelysningen och inställningen på timers. I dagsläget har jag personligen införskaffat timers som går att styra manuellt, slumpmässigt eller kan programmeras på olika tider olika dagar. Glöm inte att ljuset skall komma från huset/lägenhetens inre delar, således ingen ensam lampa i fönstret.

Stående under övrigt är de viktigaste punkterna i grannsamverkan.

**1. Föra inventarieförteckning**

*Om olyckan är framme så underlättas all kontakt med polis och försäkringsbolag om en sådan finns.*

*Tänk på att kontrollera och föra in eventuella serienummer eller IMEI-koder i förteckningen så ökar chansen avsevärt att man kan hitta och eventuellt gripa tjuvar som handlar med stöldgoods.*

**2. Genomföra märkning av stölbegärlig egendom**

*Gravyr eller etsning av gods innebär en ökad risk för en tjuv att tillgripa samt att försäljnings- priset minskar avsevärt vilket i många fall kan få gärningsmannen att lämna kvar märkta föremål.*

**3. Meddela grannar om ni är bortrest mer än några dagar**

*Prata med varandra !!!*

**4. Förvara värdehandlingar/värdesaker på ett betryggande sätt**

***ALDRIG I SOVRUMMET.***

*Vid flertalet av bostadsbrotten är det sovrummet som söks igenom grundligt eftersom alla tjuvar vet att garderober och sängbord innehåller det guld och pengar man är ute efter.*

*Extranycklar till bilen är något som vi kan se ett ökat intresse för att tillgripa och eftersom dessa nycklar oftast hänger på hatthyllan eller ligger i översta byrålådan i hallen så är inte heller dessa någon svårighet att hitta.*

**5. Var allmänt vaksam**

*"Utnyttja" nyfikna grannar.*

*En nyfiken granne kan vara ovärderligt i ett bostadsområde eftersom gärningsmännen direkt flyr om de känner sig iakttagna.*

**Webbtips**

Genom medverkan i Grannsamverkan får du information om brottsituationen men också en bättre kunskap om brott och vad du kan göra för att minska risken att drabbas.

Du kan redan nu gå in på webben [www.samverkanmotbrott.nu](http://www.samverkanmotbrott.nu) där du finner mycket matnyttigt om samverkan, förebyggande tips och statistik från ditt område.

Även BRÅ, brottsförebygganderådet har en bra hemsida med intressant information, [www.bra.se](http://www.bra.se)

Om ni känner för att starta upp någon form av hemsida för erat område så kan ett besök på Norra Ängbys hemsida kanske hjälpa er, kolla [grannsams.se](http://grannsams.se)

**Telefonnummer till polisen:**

112 Akut behov av polis.

**114 14** Alla, icke akuta, ärenden. Rikstäckande.

08-401 33 17 Grannsamverkan i Bromma.

Önskas kopiering av nyhetsbrevet är det bara att gå till expeditionen på Brommaplan så hjälper personalen er på plats. Ni behöver således inte ringa och göra beställningar över telefon.

Ny mailadress. Bromma Näpos mailadress är stängd och ny mailadress är följande:

[irene.trantidis@polisen.se](mailto:irene.trantidis@polisen.se)

Med vänliga hälsningar Pa Eric Weibring / Bromma Närpolis.

**Slut juni – augustibrevet**